ALBUM
SCENOGRAFICO

221. **Simelli, C. B.** Album scenografico. 30 vedute di Roma all'acqua tinta, C. B. Simelli dip. ed inc. Roma ca. 1820. In-fol. picc. obl.

Scala di una Casa in piazza delle Tartarughe - Porteria del Convento d'Aracoeli - Nel Palazzo de' Savelli - Cortile di una Casa in Via Savelli - In via dei Pettinari - In via del Fico - Nel Palazzo Serristori - Ingresso di una Casa alle Quattro Fontane - Cortile di una Casa in via dell'Acqua Santa - Nel Palazzo Giustiniani - Ingresso del Palazzo Macolani in via dell'Anima - Casa in via dell'Orso - Scala del Palazzo Del Drago in via de' Coronari - *ecc. ecc.*

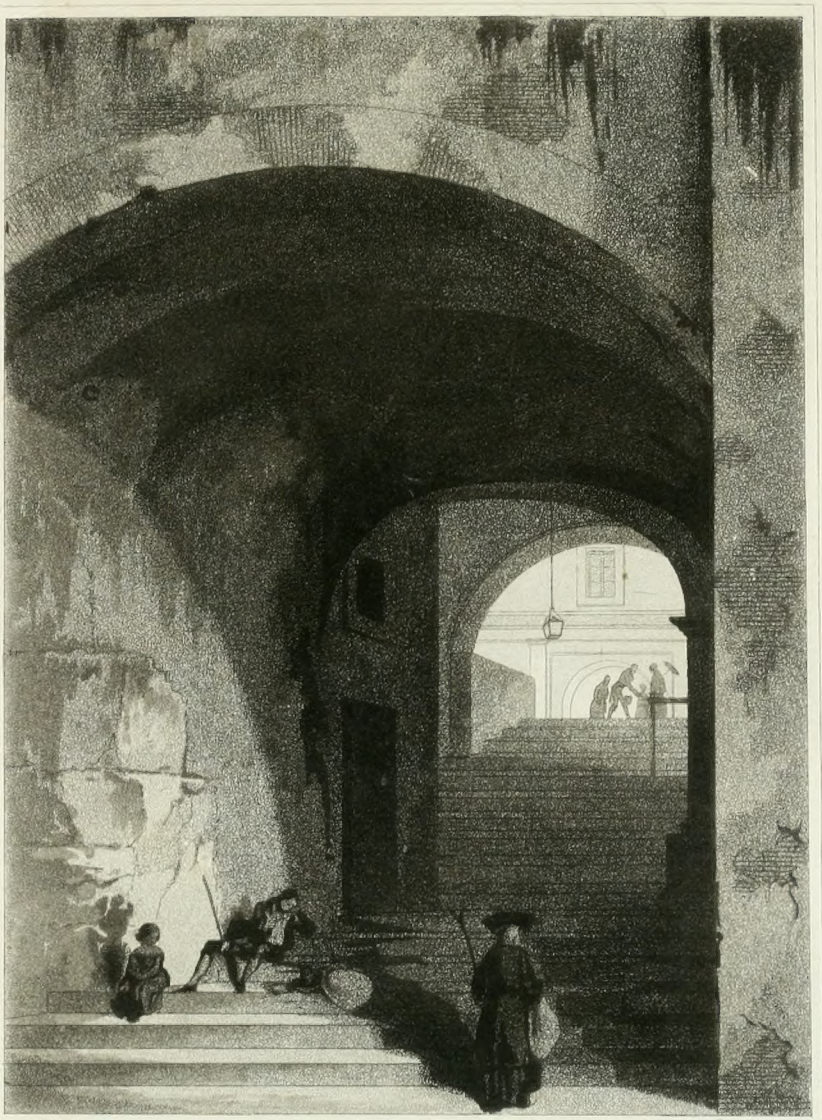

C.B. Tinelli dis. e inc.

Roma – Presso S. Pietro in Vincula

Digitized by the Internet Archive
in 2011 with funding from
Research Library, The Getty Research Institute

http://www.archive.org/details/nuovaraccoltadel00casi

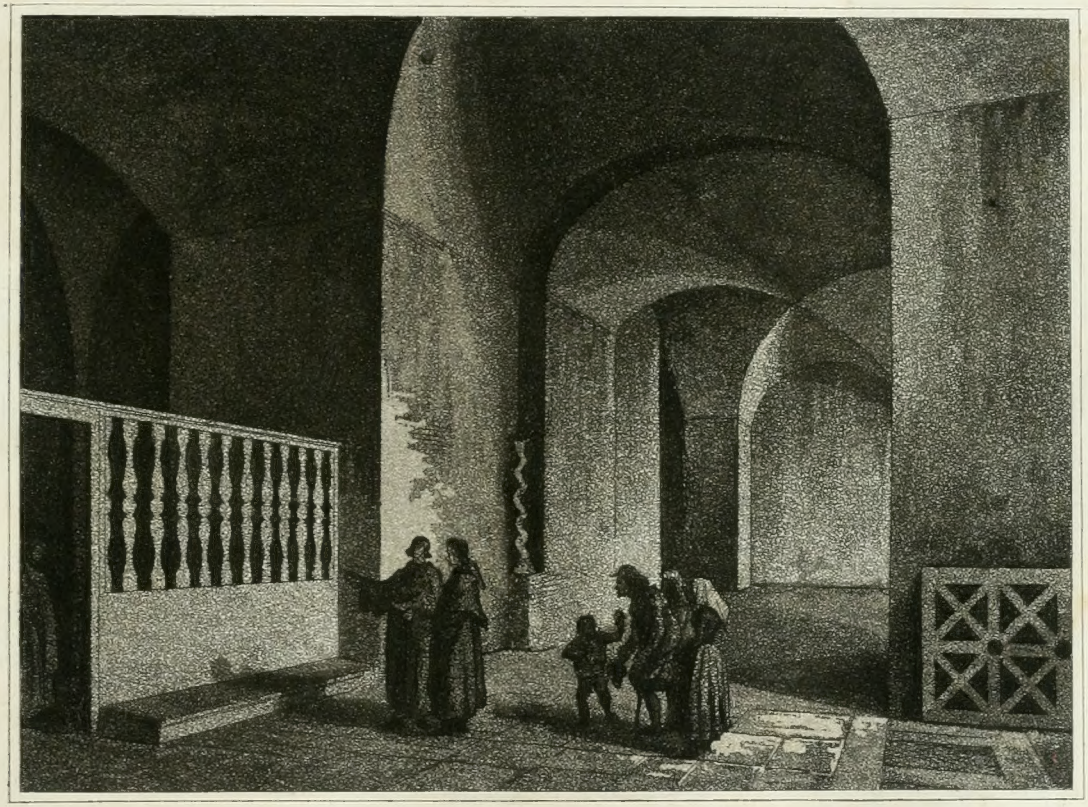

C. B. Simelli dipinse ed inc.

Roma - Chiesa sotterranea dei primitivi Cristiani in S. Martino ai Monti

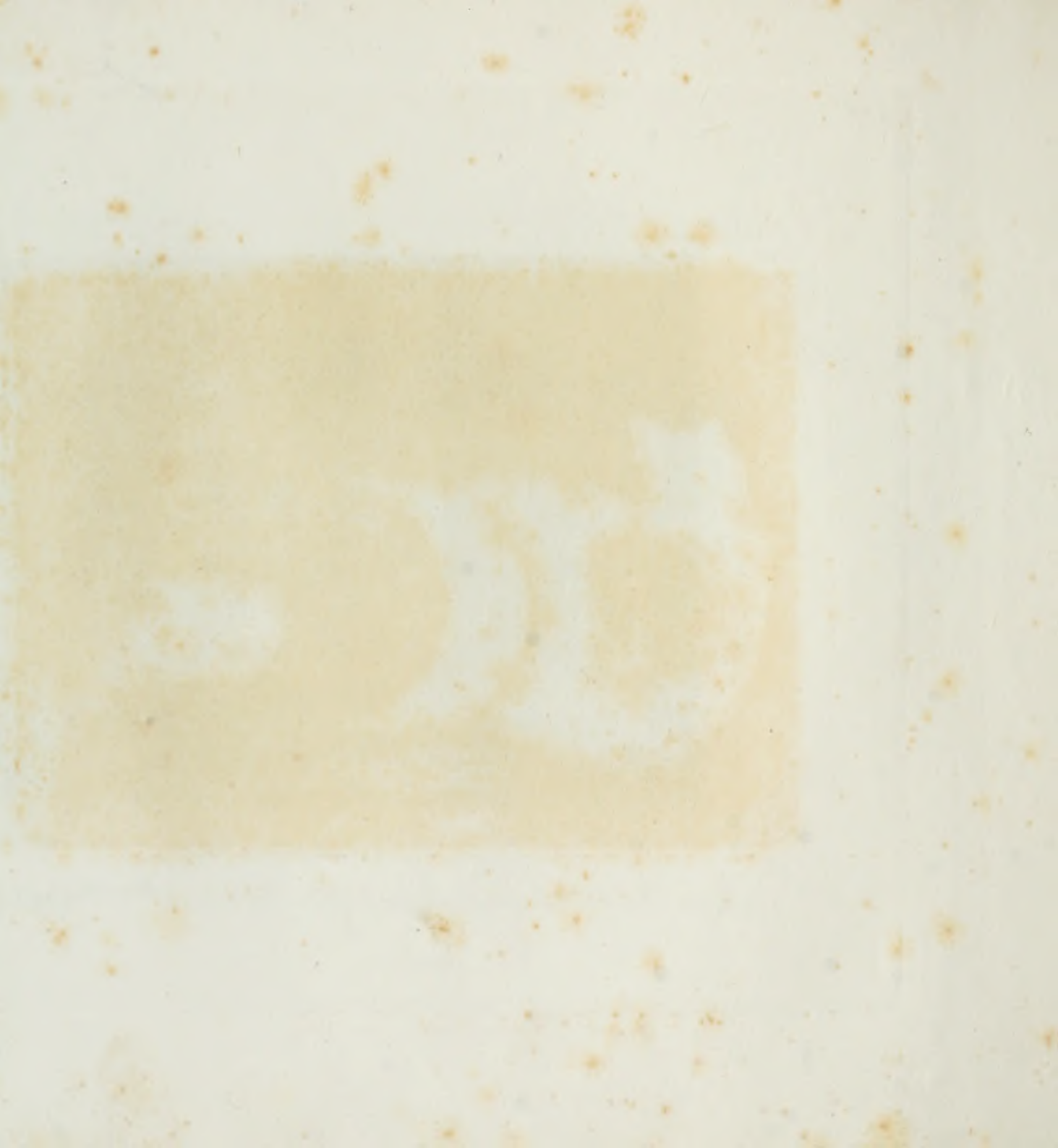

C. B. P.

Roma - Nel Colosseo

C. B. Jenelli dip. ed inc.

Roma – Porteria del Convento d'Aracoeli

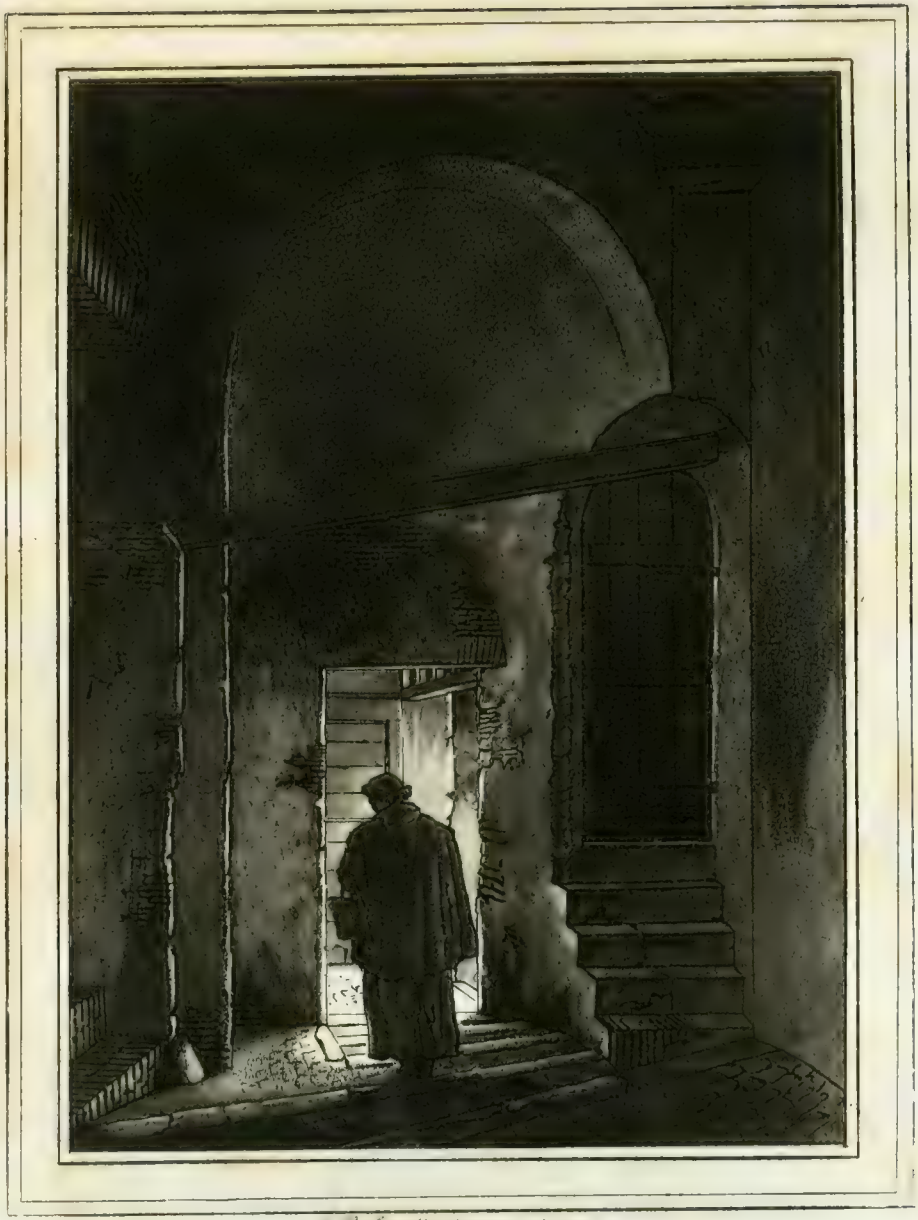

G. B. Lonetti disegnò ed inc.

Roma – Nel Convento d'Araceli

C. Rabinelli dipinse

Roma — Scala di una Casa in Piazza delle Tartarughe

C. B. Pinelli dip. ed inc.

Roma - Nel Palazzo dei Savelli.

G. B. Pinelli dis. e inc.

Roma - In Via de' Pettinari.

Roma - In S.ta Maria in Trastevere.

Roma - Ins. S. Cosimato

G.B. Pinelli dis. e inc.

Roma – Nel Palazzo Serristori

C. B. Pinelli dis. e inc.

Roma In Via del Fico

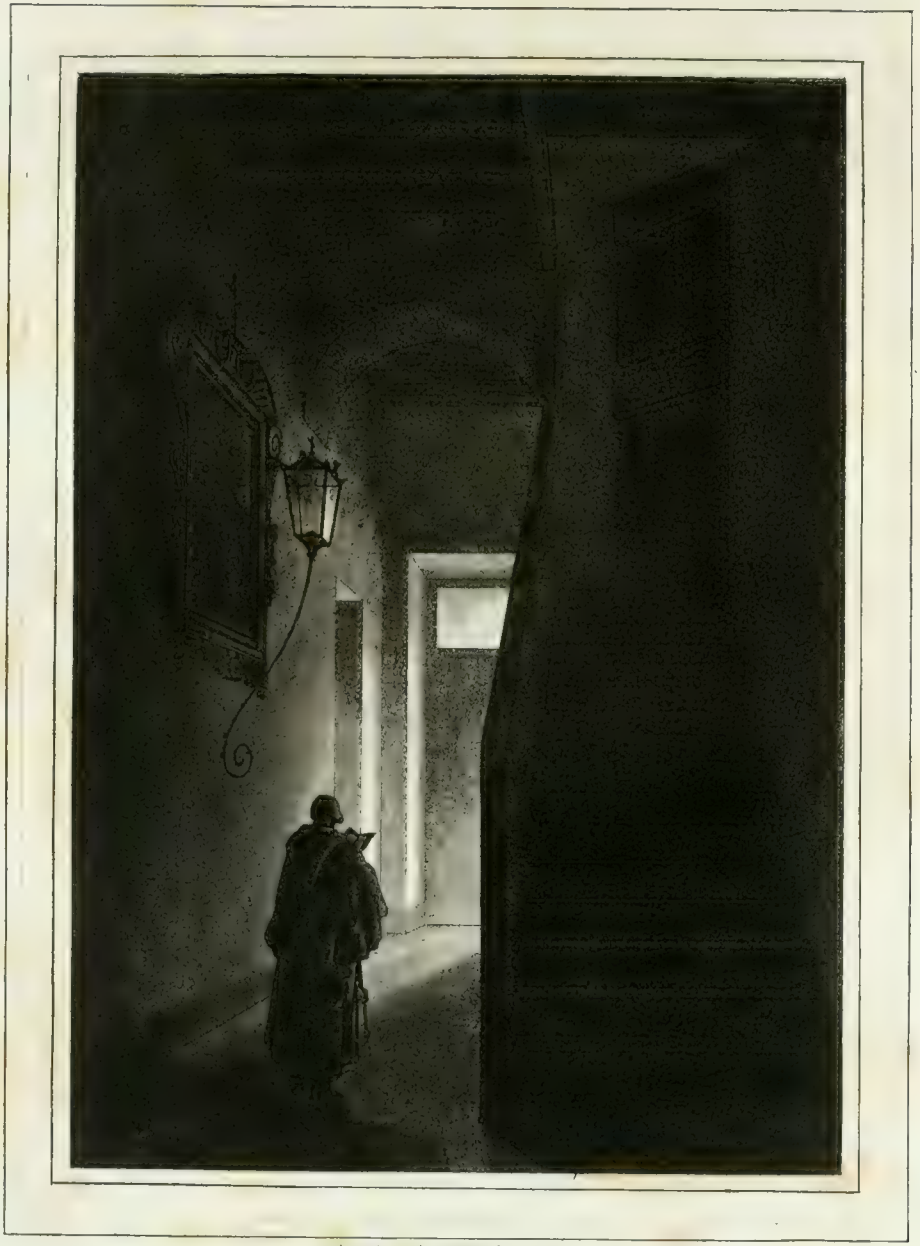

C. B. Bimelli dip. ed inc.

Roma - Nel Convento dei Cappuccini.

C. B. Simelli dip. ed inc.

Roma - Casa di Salvator Rosa in Via Gregoriana.

C. B. Simelli dis. e inc

Roma In S. Paolo fuori delle Mura

G. P. Simelli dis. e inc.

Roma - In S. Lorenzo fuori delle mura.

Roma – Fortificazioni dei bassi tempi sopra il Ponte Nomentano

C. B. Simelli dis. e inc.

Roma – In S. Maria della Pace

Cortile di una Casa in Roma in via dell' Acqua Santa

Roma - Nel Palazzo Giustiniani

C. B. Simelli dip. et inc.

Roma – Ingresso del Palazzo Mocchini in via dell'Anima

[illegible]

Scala del Palazzo Del Drago in Roma in via de Coronari

30 tav. compl.